

k.ú. PARDUBICE - 717657, č.parc.1

± 0,000 = 221,980 m n. m. (Bpv)

G e n e r á l n í p r o j e k t a n t		
S V I Ž N		
A u t o r	H I P	V y p r a c o v a l
SVIŽN s.r.o.	Ing. arch. Vlastimil Dlouhý	Ing. arch. Vlastimil Dlouhý
k o r e s p o n d e n č n í a d r e s a	k o n t a k t	Ing. arch. Lenka Otrusínová
Havlíčková 15, 110 00 Praha 1	tel.: 606 212 953	Martin Růžička
s í d l o	mail.: dlouhy@svizn.com	
Milady Horákové 298/123,	Z o d p . p r o j e k t a n t	
160 00 Praha 6	Ing. arch. Marta Ševčíková	
i č o	č í s l o a u t o r i z a c e	
033 01 087	ČKA 04 407	
k o n t a k t		
tel.: 606 062 636		
mail.: info@svizn.com		

A k c e		
Zámek Pardubice		
- využití a obnova zámeckých exteriérů a interiérů č. p. 1 a č. p. 2		
S t a v e b n í k		
Pardubický kraj, Komenského náměstí 125, 532 11 Pardubice		
S t u p e ň	R e v i z e	D a t u m
DPS		07 / 2018

O z n a č e n í č á s t i	Č á s t
D.1	DOKUMENTACE STAVEBNÍHO OBJEKTU - SO.01
Č í s l o p r o f e s e	P r o f e s e
D.1.1	ARCHITEKTONICKO STAVEBNÍ ŘEŠENÍ
Č í s l o p ř í l o h y	P ř í l o h a
D.1.1.c-08	KNIHA OSTATNÍCH PRVKŮ

OBSAH

1. SEZNAM PRVKŮ
2. TECHNOLOGICKÉ PŘEDPISY
 - 2.A NOVOTVAR - NEVYSKYTUJE SE
 - 2.B ODSTRANĚNÍ - NEVYSKYTUJE SE
 - 2.C RESTAUROVÁNÍ - NEVYSKYTUJE SE
 - 2.D REPASE IN SITU - NEVYSKYTUJE SE
 - 2.E REPASE VYBRANÝCH ČÁSTÍ - NEVYSKYTUJE SE
 - 2.F DEMONTÁŽ A REPASE - NEVYSKYTUJE SE
 - 2.G DEMONTÁŽ A REPLIKA - NEVYSKYTUJE SE
 - 2.H DEMONTÁŽ A KONZERVACE - NEVYSKYTUJE SE
 - 2.I PONECHÁNÍ BEZ ZÁSAHU
3. TABULKA OSTATNÍCH PRVKŮ
4. ZHODNOCENÍ PRVKŮ LICENCOVANÝM RESTAURÁTOREM
5. KOPIE POTŘEBNÉ LICENCE RESTAURÁTORA

OBECNÉ POZNÁMKY:

Prvky, kterých se týká požadavek stanoviska OKPP Pardubického kraje, byly posouzeny licencovaným restaurátorem, jejich popis a postup repase byl zpracován do Knihy konkrétních prvků. V části 4 je základní posouzení prvků, v části 5 kopie potřebné licence.

V části 2. Technologické předpisy jsou detailně popsány návrhy úprav jednotlivých prvků včetně obecných předpisů.

Veškeré prvky jsou inventarizovány také ve stavebně historické průzkumu. SHP se nachází v části E.6.4.

Nejedná se o dílenskou dokumentaci. Dílenskou dokumentaci zajistí zhotovitel a předá investorovi a autorskému doзору k odsouhlasení. Před zhotovením nutno rozměry ověřit na místě.

KNIHA OSTATNÍCH PRVKŮ

Zámek Pardubice - využití a obnova zámeckých exteriérů a interiérů č. p. 1 a č. p. 2

1.
ČÁST

D.1.1.c-08.01

ID prvku	Název prvku	Opatření	Podlaží	Jiné označení	Poznámky
U1-2.01	rovný kazetový strop	ponechání bez zásahu (viz technologický předpis 2.I)	2.NP	P/1.08/1	
U1-2.02	plochý kazetový strop	ponechání bez zásahu (viz technologický předpis 2.I)	2.NP	P/1.12/1	
U1-2.03	kazetový strop	ponechání bez zásahu (viz technologický předpis 2.I)	2.NP	P/1.15/1	
U1-2.04	dřevěný sloup	ponechání bez zásahu (viz technologický předpis 2.I)	2.NP	P/1.15/2	
U1-2.05	dřevěný sloup	ponechání bez zásahu (viz technologický předpis 2.I)	2.NP		
U1-2.06	sgrazitové omítky	demontáž a replika (viz technologický předpis 2.G)	2.NP		
U1-3.01	kazetový strop	ponechání bez zásahu (viz technologický předpis 2.I)	3.NP	P/3.19/1	

2.A NOVOTVAR

NEVYSKYTUJE SE

2.B ODSTRANĚNÍ

NEVYSKYTUJE SE

2.C RESTAUROVÁNÍ

NEVYSKYTUJE SE

2.D REPASE IN SITU

NEVYSKYTUJE SE

2.E REPASE VYBRANÝCH ČÁSTÍ

NEVYSKYTUJE SE

2.F DEMONTÁŽ A REPASE

NEVYSKYTUJE SE

2.G DEMONTÁŽ A REPLIKA

NEVYSKYTUJE SE

2.H DEMONTÁŽ A KONZERVACE

NEVYSKYTUJE SE

2.I PONECHÁNÍ BEZ ZÁSAHU

OBECNĚ:

1. Prvek bude ponechán na svém místě a nebude upravován. Dodavatel musí zabránit jeho poškození vlivem stavby v celém jejím průběhu.

Obecné	
ID prvku	U1-2.01
Jiné označení	P/1.08/1
Název prvku	rovný kazetový strop
Opatření	ponechání bez zásahu (viz technologický předpis 2.I)
Podlaží	2.NP
Umístění	1-1.08
Rozměry [mm]	cca 11000x12000
Stávající stav	
Zhodnocení	původní; architektonicky hodnotný
Stav	mírně poškozený; restaurovaný prvek
Popis prvku	rovný kazetový strop tvořen 8x8mi čtvercovými kazetami; kazety jsou ploché nečleněné oddělené profilovanými lištami; po obvodu probíhá dřevěná konzolová lišta; hnědý nátěr

Obrazová příloha

Fotografie stávajícího stavu

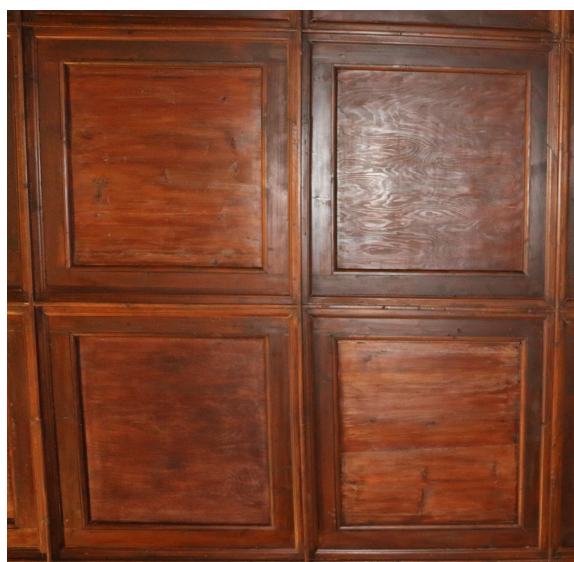

Obecné	
ID prvku	U1-2.02
Jiné označení	P/1.12/1
Název prvku	plochý kazetový strop
Opatření	ponechání bez zásahu (viz technologický předpis 2.I)
Podlaží	2.NP
Umístění	1-1.12
Rozměry [mm]	cca 13500x11000
Stávající stav	
Zhodnocení	původní; architektonicky hodnotný
Stav	mírně poškozený; restaurovaný prvek
Popis prvku	plochý plasticky vnutý kazetový strop se složitým geometrickým vzorem, základem osmiúhelná a křížová pole s menšími diagonálními spojkami; hnědý monochromní lazurní nátěr

Obrazová příloha

Fotografie stávajícího stavu

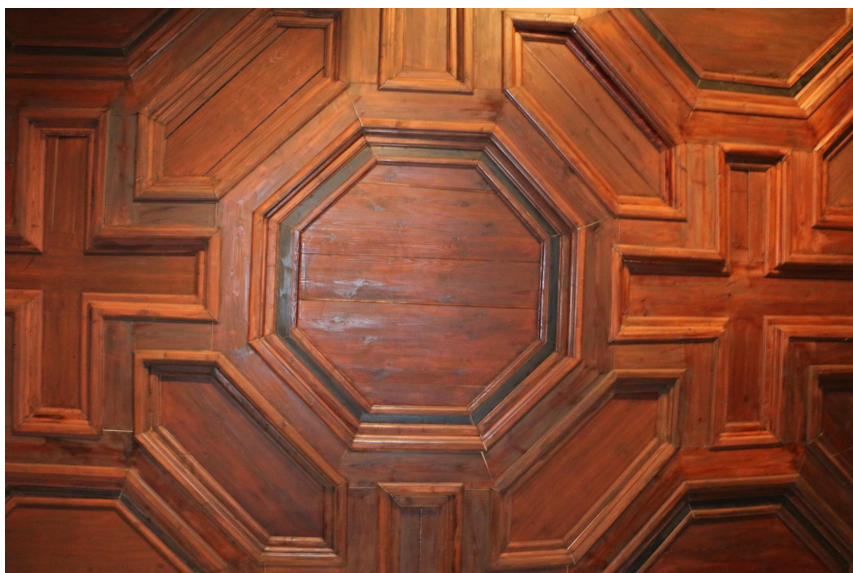
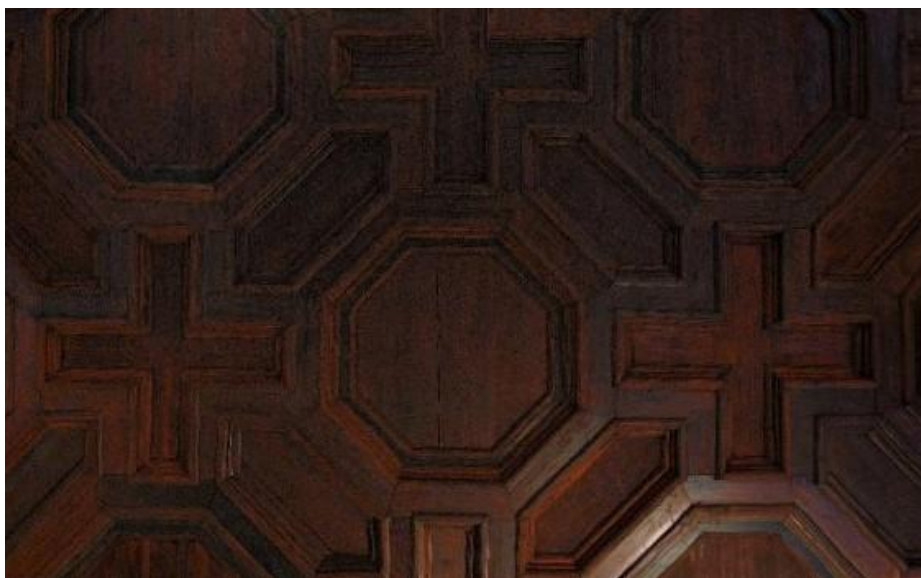

Obecné	
ID prvku	U1-2.03
Jiné označení	P/1.15/1
Název prvku	kazetový strop
Opatření	ponechání bez zásahu (viz technologický předpis 2.I)
Podlaží	2.NP
Umístění	1-3.15
Rozměry [mm]	cca 7800x7800
Stávající stav	
Zhodnocení	původní; architektonicky hodnotný
Stav	mírně poškozený; restaurovaný prvek
Popis prvku	renesanční kazetový strop s malovanými výplněmi s význačnými čtyřmi poli v podobě písmene X

Obrazová příloha

Fotografie stávajícího stavu



Obecné	
ID prvku	U1-2.04
Jiné označení	P/1.15/2
Název prvku	dřevěný sloup
Opatření	ponechání bez zásahu (viz technologický předpis 2.I)
Podlaží	2.NP
Umístění	1-1.15
Rozměry [mm]	výška 5900
Stávající stav	
Zhodnocení	původní; architektonicky hodnotný
Stav	mírně poškozený; restaurovaný prvek
Popis prvku	dřevěný osmiboký sloup podpírající kazetový strop; okosené vertikální hrany se spodními náběhy; sloup umístěn v betonové patce

Obrazová příloha

Fotografie stávajícího stavu



Obecné	
ID prvku	U1-2.05
Jiné označení	
Název prvku	dřevěný sloup
Opatření	ponechání bez zásahu (viz technologický předpis 2.I)
Podlaží	2.NP
Umístění	1-1.06
Rozměry [mm]	výška 6530
Stávající stav	
Zhodnocení	původní; architektonicky hodnotný
Stav	bez poškození; restaurovaný prvek
Popis prvku	dřevěný osmiboký sloup podpírající trámový strop; okosené vertikální hrany se spodními náběhy; sloup umístěn na betonové patce

Obrazová příloha

Fotografie stávajícího stavu



Obecné	
ID prvku	U1-2.06
Jiné označení	
Název prvku	sgrafitové omítky
Opatření	demontáž a replika (viz technologický předpis 2.G)
Podlaží	2.NP
Umístění	
Rozměry [mm]	plocha 30 m2
Stávající stav	
Zhodnocení	nepůvodní; architektonicky hodnotný
Stav	silně poškozený; fragment
Popis prvku	<p>Novodobá rekonstrukce sgrafitových ploch fasád zámku zhotovena z poměrně masivních omítkových vrstev, které nemají vždy optimální fyzikálně-mechanické vlastnosti. Novodobé sgrafitové povrchy se dochovaly v 90% a více? v dokonalém stavu. Významné poruchy nacházíme v místech, kde dochází k zavlhčení stavby, zejména v místech, kde vzlíná zdivem vlhkost a vystupuje na povrch a v místech poruch oplechování. V těchto místech dochází k plástevnatému odlučování obou, zřejmě méně propustných intonakových vrstev a případně i povrchů upravených nátěry. Tyto poruchy významně poškozují jinak přesné a dokonalé členění fasády i celkový vzhled stavby. Z typu poruch je zřejmé, že nejsou odstranitelné pouhou rekonstrukcí poškozených míst.</p>

Obrazová příloha

Fotografie stávajícího stavu



ZHODNOCENÍ PRVKŮ LICENCOVANÝM RESTAURÁTOREM

Novodobá rekonstrukce sgrafitových ploch fasád zámku zhotovena z poměrně masivních omítkových vrstev, které nemají vždy optimální fyzikálně-mechanické vlastnosti. Novodobé sgrafitové povrchy se dochovaly v 90% a více v dokonalém stavu. Významné poruchy nacházíme v místech, kde dochází k zavlhčení stavby, zejména v místech, kde vzlíná zdivem vlhkost a vystupuje na povrch a v místech poruch oplechování. V těchto místech dochází k plástevnatému odlučování obou, zřejmě méně propustných intonakových vrstev a případně i povrchů upravených nátěry. Tyto poruchy významně poškozují jinak přesné a dokonalé členění fasády i celkový vzhled stavby. Z typu poruch je zřejmé, že nejsou odstranitelné pouhou rekonstrukcí poškozených míst.

Jiří Novotný, ak.soch.
07/2018

Obecné	
ID prvku	U1-3.01
Jiné označení	P/3.19/1
Název prvku	kazetový strop
Opatření	ponechání bez zásahu (viz technologický předpis 2.I)
Podlaží	3.NP
Umístění	1-3.19
Rozměry [mm]	cca 8800x8700
Stávající stav	
Zhodnocení	původní; architektonicky hodnotný
Stav	mírně poškozený; restaurovaný prvek
Popis prvku	restaurovaný dřevěný kazetový strop; zdola podtržený dřevěnou konzolkovou římsou; složitý pravidelný geometrický ornament tvořen 3x3 velkými čtvercovými kazetami, propojenými v osách stran menšími kosočtverci; akcent bohatých plastických zlacených rozet v malovaných kruhových terčích, na podkladu bohatě barevné renesanční grotesky; celková barevnost využívá celou škálu základních barev (červená, modrá, žlutá, zelená) se zlatými akcenty; římsa stropu i ploché rámy kazet jsou mramorovány v těchto tónech

Obrazová příloha

Fotografie stávajícího stavu



Opis

MINISTERSTVO KULTURY Č R
Valdštejnské nám. 4, 118 11 Praha 1

Vážený pan
PhDr. Daniel Ebel
Československé armády 11
160 00 Praha 6

VAŠ DOPIS ZNACKY/ZE DNE

NAŠE ZNACKA

VYŘIZUJE/LINKA

PRAHA dne

čj. 10446/90-PP ing.Stöcklová

24.8.1990

VEC

Rozhodnutí o povolení provádění restaurátorských prací

R o z h o d n u t í

Ministerstvo kultury ČR na základě žádosti pana PhDr.Daniela Ebla, bytem v Praze 6, Československé armády 11 ze dne 16.7.1990

a po vyjádření komise pro restaurování a konzervaci MK ČR vydává podle § 14 odst. 8 zákona č. 20/1987 Sb., o státní památkové péči toto

p o v o l e n í :

Žadatel je oprávněn restaurovat uměleckořemeslné dřevorezby s polychromií i bez, interzie, nábytek a čalounění v souladu se zásadami památkové péče danými zákonem č. 20/1987 Sb., ostatní památkové péči.

Pan PhDr. Daniel Ebel se zapisuje podle § 10 odst. 5 vyhlášky č. 66/1988 Sb., kterou se provádí zákon ČNR č. 20/1987 Sb., o státní památkové péči, do evidence restaurátorů, kteří jsou v ČR oprávněni provádět obnovu kulturních památek, které jsou uměleckořemeslnými pracemi a kterou vede ministerstvo kultury ČR.

O d ů v o d n ě n í :

Ministerstvo kultury vydává toto povolení na základě ověření odborné způsobilosti žadatele, kterou doložil žádostí a požadovaným podkladovým materiálem. Odborná způsobilost byla posouzena komisí

- 2 -

pro restaurování a konzeravci MK ČR dne 27.7.1990.

P o u č e n í :

Toto povolení může být ministerstvem kultury ČR odňato, jestliže nebudou dodržovány podmínky stanovené tímto povolením, zákonem ČNR č. 20/1987 Sb., o státní památkové péči a vyhláškou č. 66/1988 Sb., kterou se provádí zákon č. 20/1987 Sb., o státní památkové péči. Dále změní-li se podstatně stanovené podmínky povolení nebo bude-li prováděna obnova kulturních památek nebo jejich částí způsobem narušujícím jejich hodnotu.

Proti tomuto rozhodnutí je možno podat rozklad ministerstvu kultury ČR do 15 dnů ode dne jeho doručení.

Ing. Jaroslava Stöcklová
pověřená vedením odd. památkové péče MK ČR

Co: SÚPP + evidenční dotazník



Tento úplný / částečný /	<input checked="" type="checkbox"/> stránkový opis
<input checked="" type="checkbox"/> /kopie/ souhlasí doslovně s originálem	
pořizovaný / kopie /	stránkovým . Ověřeno
pod č. <u>144/144</u> u Úřadu m. č. Praha 6	
dne <u>11.3.2007</u>	

Monika Hunčovská

OVĚŘENÍ - VIDIMACE

Ověřuji, že tento opis, složený z listů,
doslovně souhlasí s listinou, z níž byl pořízen,
složené z listů.

V Praze dne 29-11-2007

Jana Šplíchalová
notářská tajemnice



MINISTERSTVO KULTURY Č R
Valdštejnské nám. 4, 118 11 Praha 1

Vážený pan
Jiří Novotný, ak.soch.
Sandinova 7/168
162 00 Praha 6

VÁS DOPIS ZNAČKY/ZE-DNĚ

NAŠE ZNAČKA

VYKŘIZUJE/LINKA

PRAHA dne

VEC

čj. 10445/90-PP

ing.Stöcklová

24.8.1990

Rozhodnutí o povolení provádění restaurátorských prací

R o z h o d n u t í

Ministerstvo kultury ČR na základě žádosti pana Jiřího Novotného, ak.soc bytem v Praze 6, Sandinova 7/168 ze dne 11.7.1990

a po vyjádření komise pro restaurování a konzervaci MK ČR vydává podle § 14 odst. 3 zákona č. 20/1987 Sb., o státní památkové péči toto

p o v o l e n í :

Žadatel je oprávněn restaurovat nepolychromovaná sochařská díla v kameni, štuku a sgrafita v souladu se zásadami památkové péče danými zákonem č. 20/1987 Sb., o státní památkové péči.

Pan Jiří Novotný se zapisuje podle § 10 odst. 5 vyhlášky č. 66/1988 Sb., kterou se provádí zákon ČNR č. 20/1987 Sb., o státní památkové péči, do evidence restaurátorů, kteří jsou v ČR oprávněni provádět obnovu kulturních památek, které jsou uměleckořemeslnými pracemi a kterou vede ministerstvo kultury ČR.

O d ů v o d ň ě n í :

Ministerstvo kultury vydává toto povolení na základě ověření odborné způsobilosti žadatele, kterou doložil žádostí a požadovaným podkladovým materiálem. Odborná způsobilost byla posouzena komisí

- 2 -

pro restaurování a konzervaci MK ČR dne 27.7.1990.

P o u č e n í :

Toto povolení může být ministerstvem kultury ČR odňato, jestliže nebudou dodržovány podmínky stanovené tímto povolením, zákonem ČNR č. 20/1987 Sb., o státní památkové péči a vyhláškou č. 66/1988 Sb., kterou se provádí zákon o státní památkové péči. Dále změní-li se podstatně stanovené podmínky povolení nebo bude-li prováděna obnova kulturních památek nebo jejich částí způsobem narušujícím jejich hodnotu.

Proti tomuto rozhodnutí je možno podat rozklad ministerstvu kultury ČR do 15 dnů ode dne jeho doručení.

Ing. Jaroslava Stöcklová
Ing. Jaroslava Stöcklová
pověřená vedením odd. památkové péče



Co: SUPPOP + evidenční dotazník

Čestní potvrzení

Příloha

Potvrzujeme, že tato kopie povolení k restaurování č.j. 10445/90-PP, vydaného dne 24.8.1990, souhlasí s originálem.

Dne 29.8.2002

Mgr. Petra Ulbrichová
Mgr. Petra Ulbrichová
vedoucí oddělení ochrany kulturních památek
odboru památkové péče Ministerstva kultury

